

记录后勤基建服务的“美”一

瞬间

2022 3 (3)

后勤基建部 编

2022年3月21日

本周主要工作 目 录

一、疫情防控	1
二、物业服务	7
三、  服务	14
四、商贸服务	- 17 -
五、校园基建	19
六、办公室业务	22

1 20

2

1

20

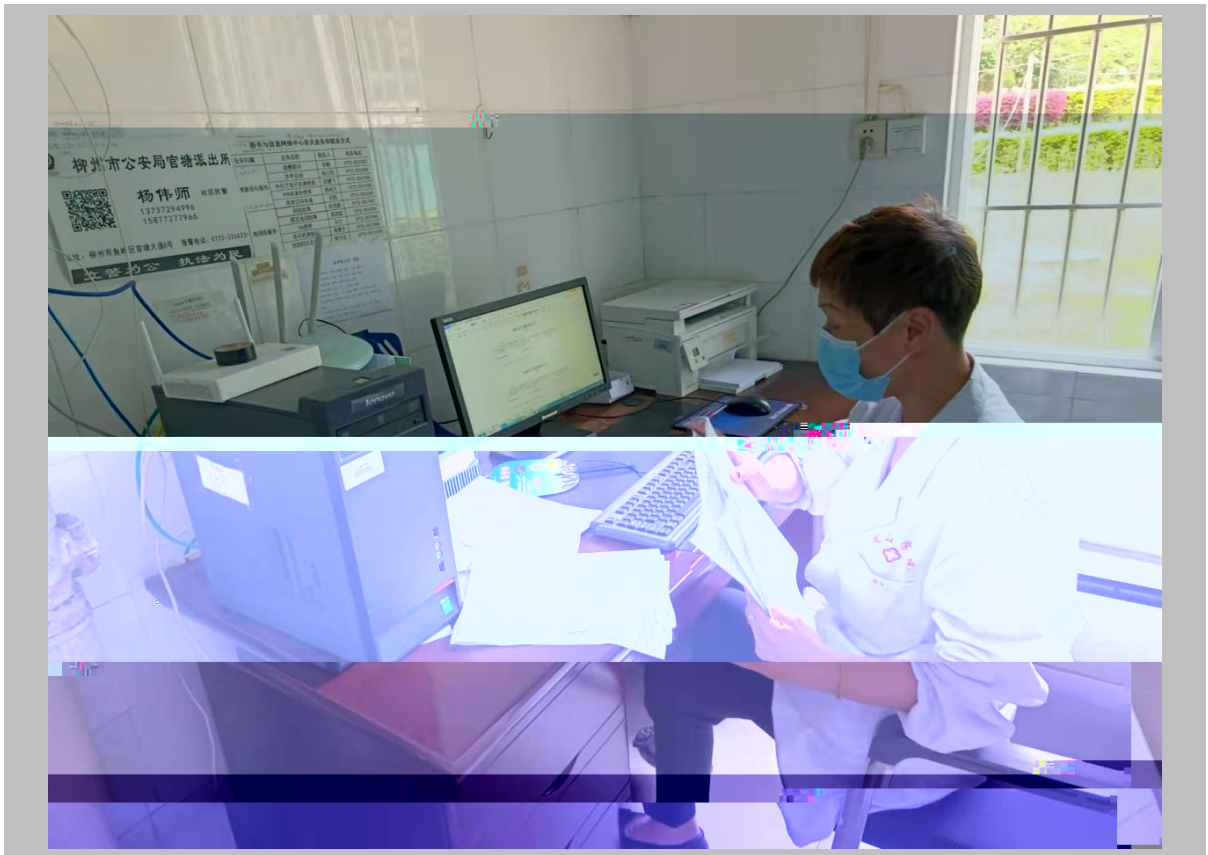

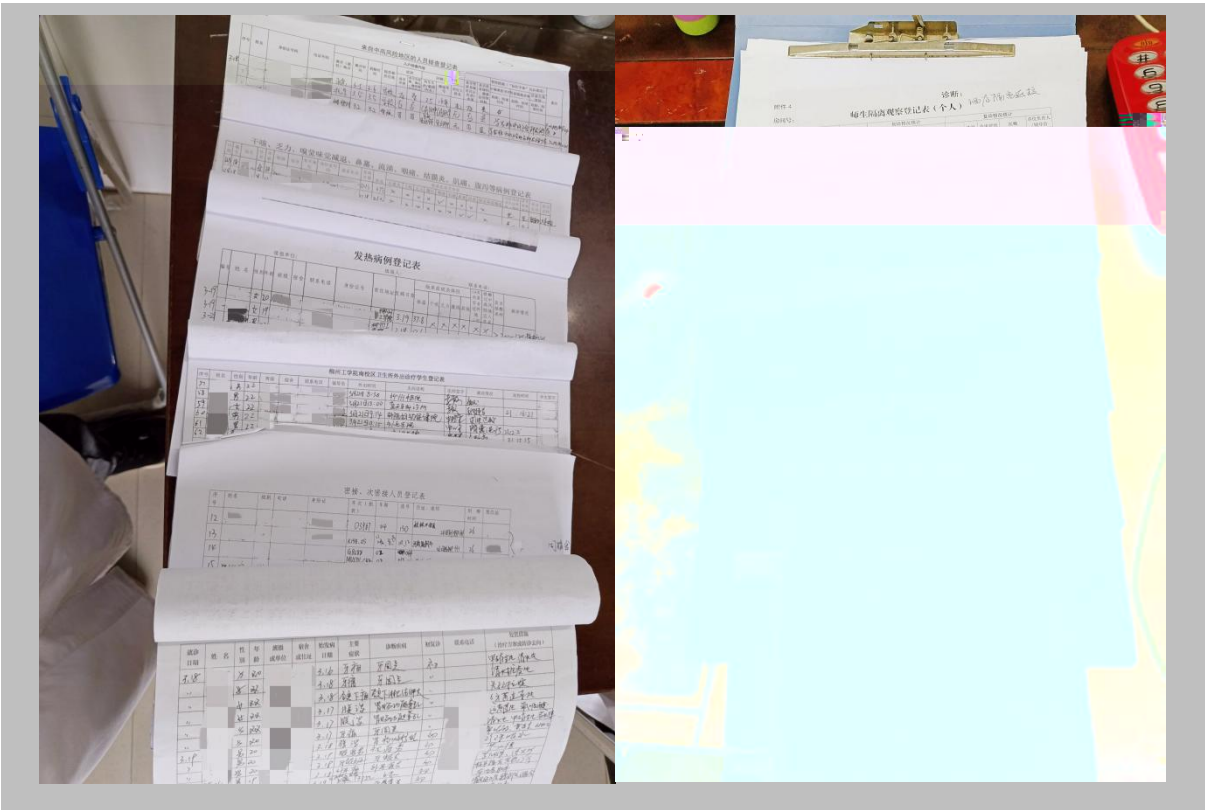
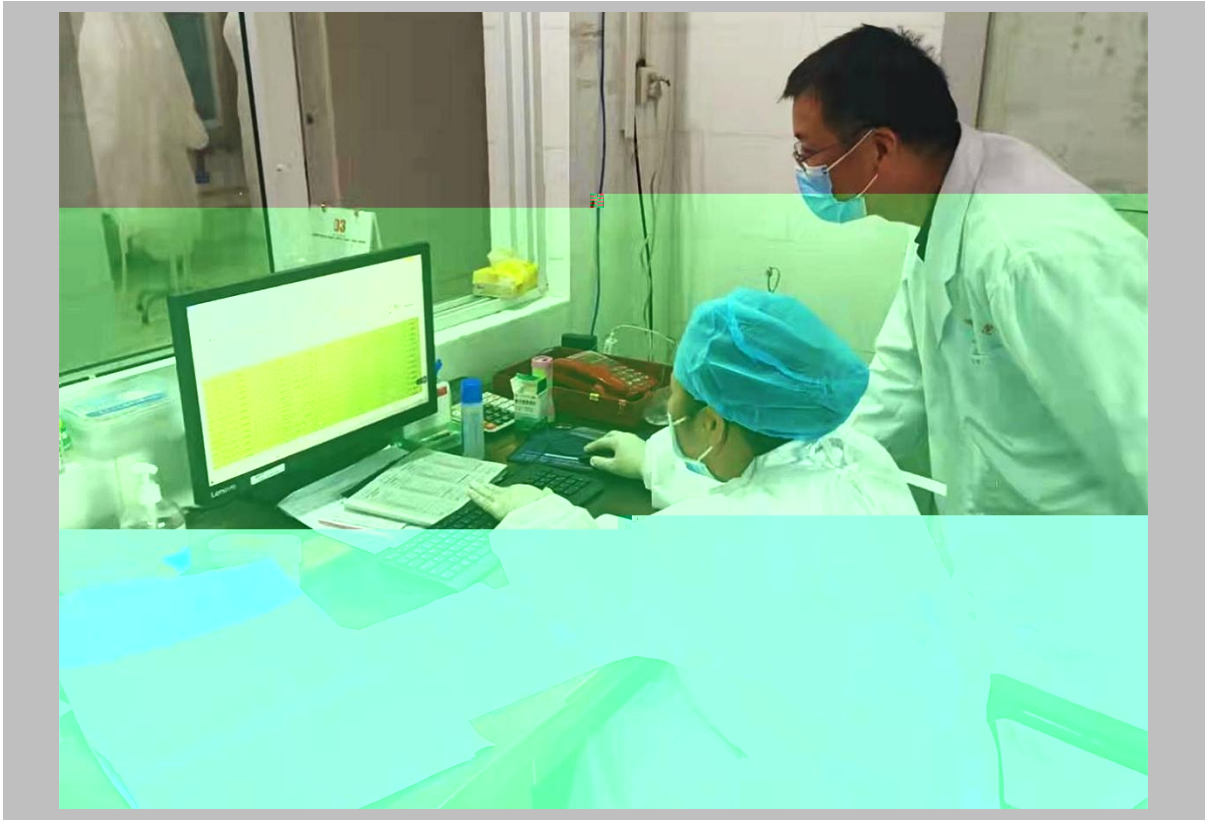





与120









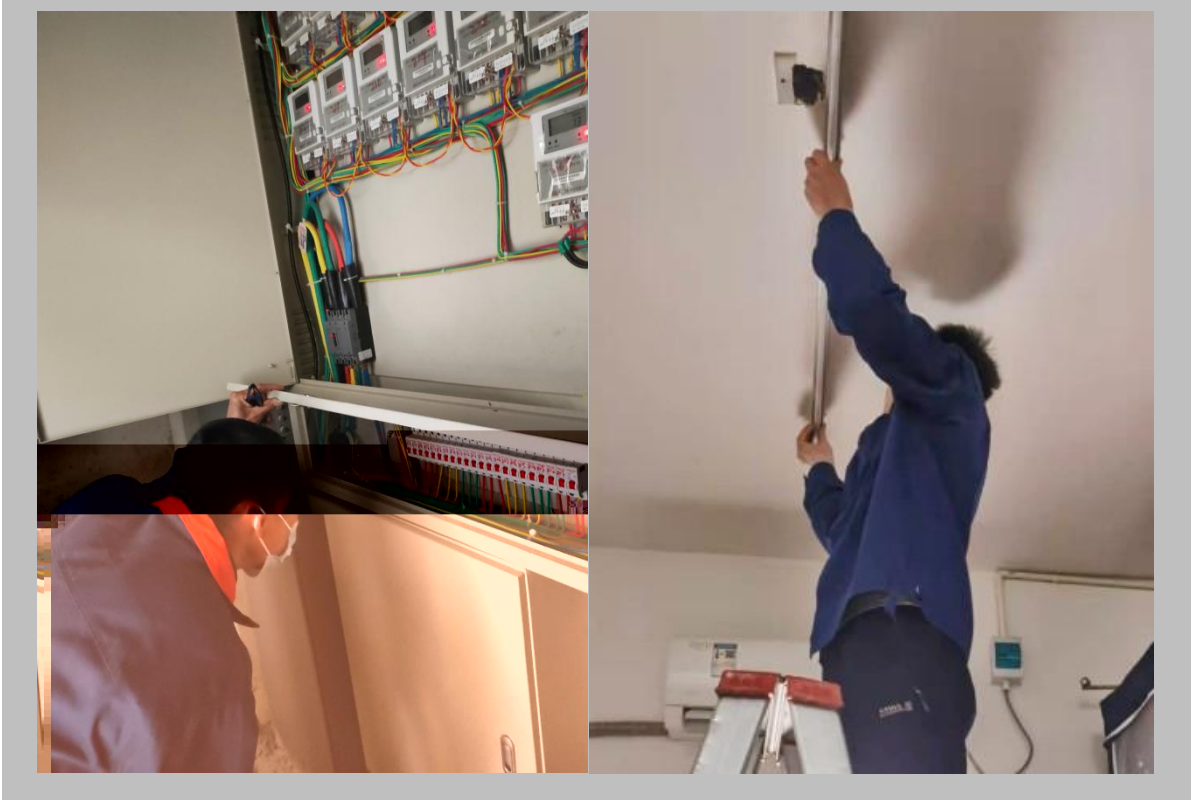

5 ,

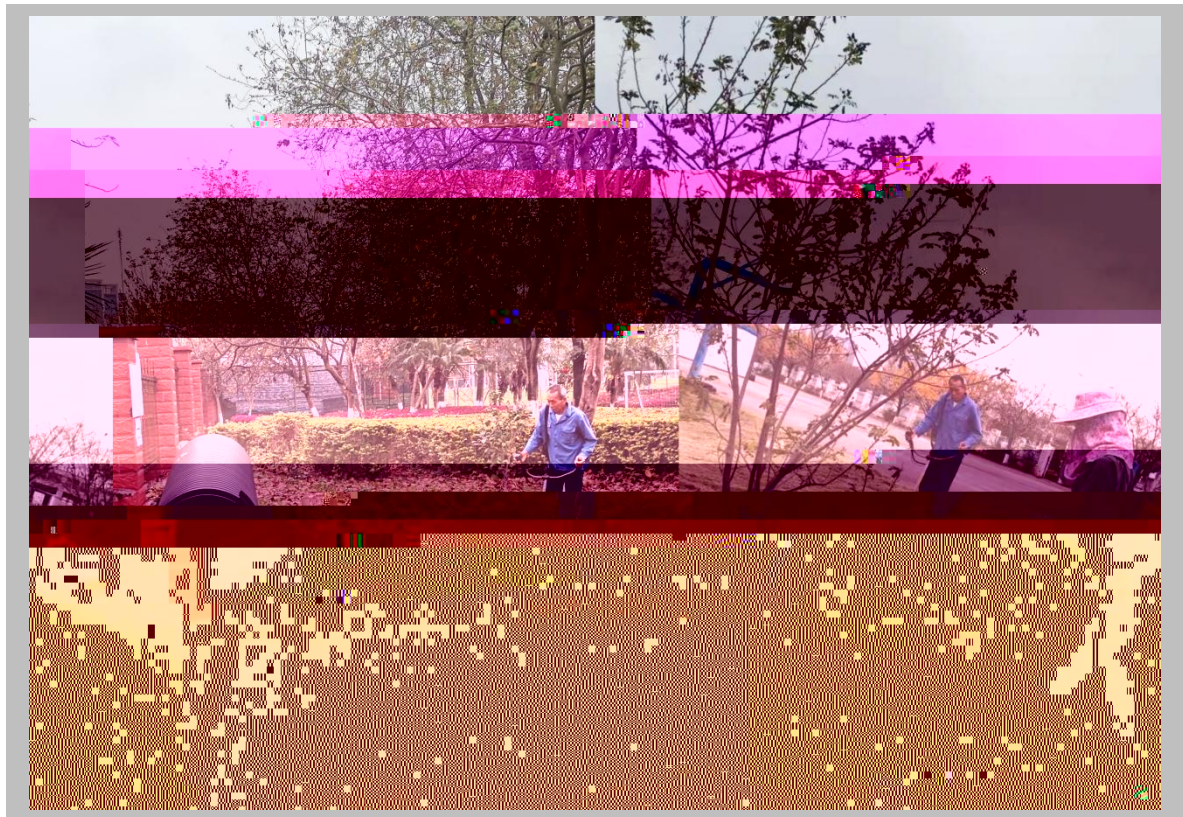

,





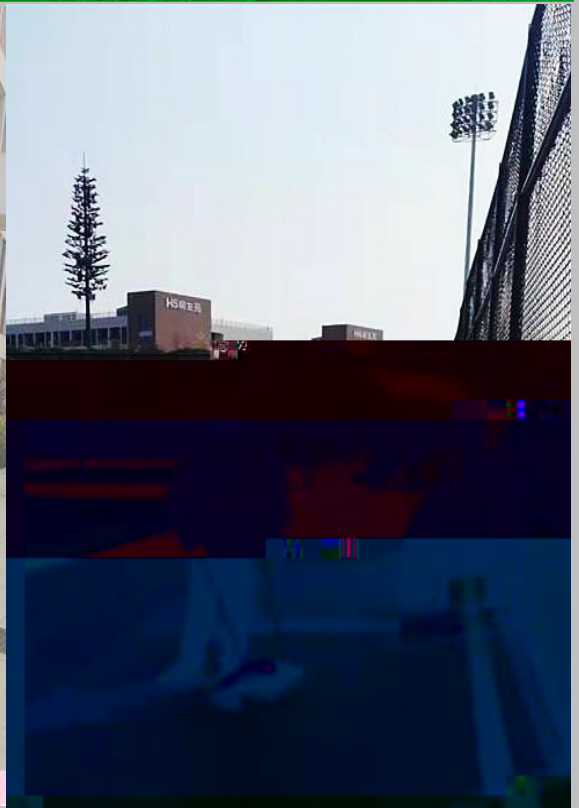

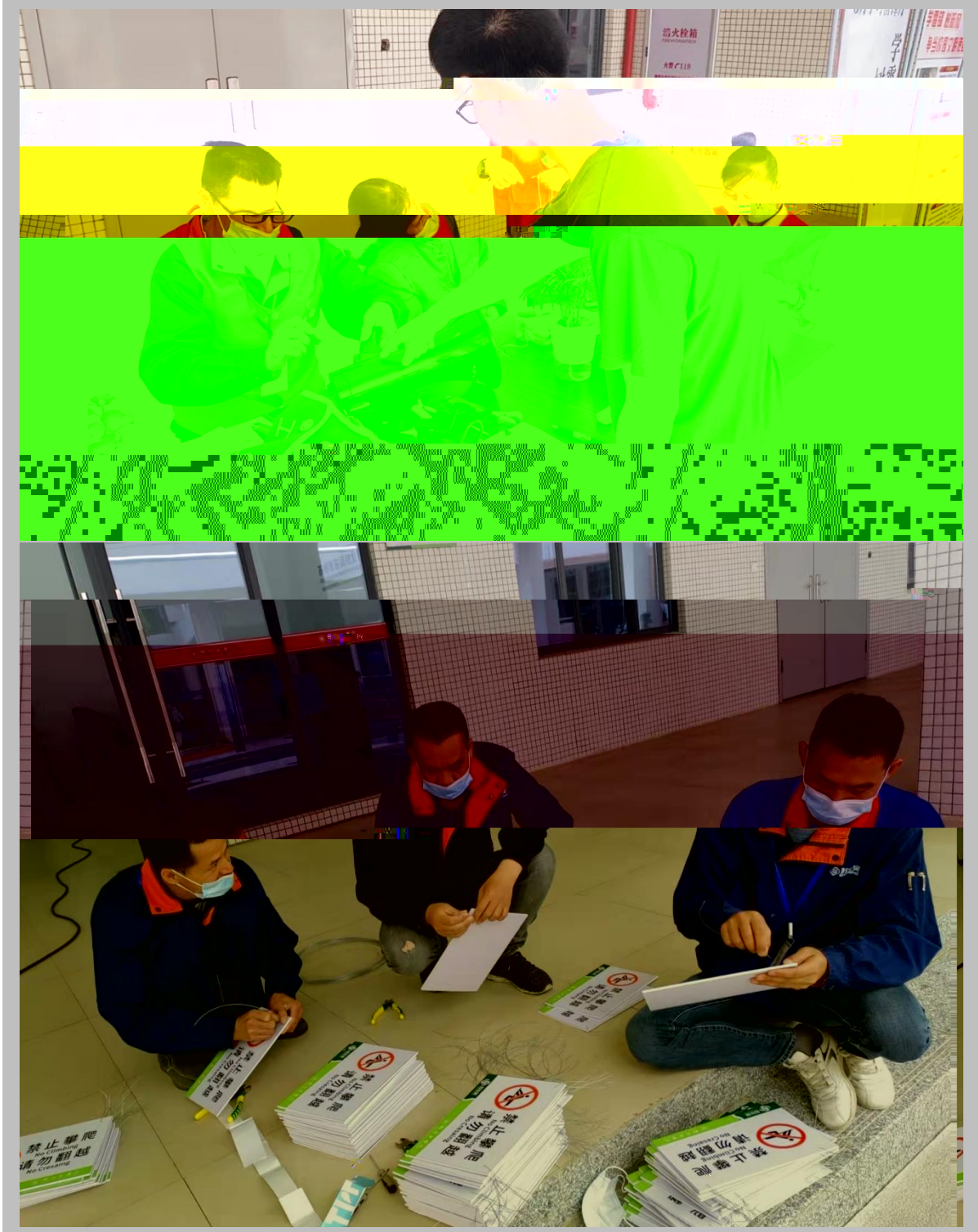

业 与 “ ” ，
、

1

1



(,)



,



2





1





21



新建建（构）筑物 防雷装置检测报告

HY-GXNN-05-2021-20096

建（构）筑物名称：广西科技大学鹿山学院北校区项目 A1 金工
实训中心

所在地 址：柳东新区文苑路与安泰路交叉口东南侧

建设单 位：广西柳州市东城投资开发集团有限公司

接收人及电话：_____

设计单 位：深圳市建筑科学研究院股份有限公司

施工单 位：泛北建设股份有限公司

检测日期：2021年05月20日

检测单 位：吉林华云气象科技有限公司

检测单位地址：广西南宁青秀区新竹路14号

电话：19968168469 邮编：530022



第 1 页 共 4 页

编号：2021-02353

第 1 页 共 4 页

工程质量检测报告 (中间报告)

一级 指标	二级 指标	指标观测点	关注情形 (一般情形“☆”21个，重点 情形“★”19个。)	序号	文件目录 (文件全称+文号，文号用括号括起来)	责任 单位
二、办	7. 基本	生物教学行政用房面积、生物教学科研仪器	☆办学条件不			后勤处

柳州工学院规章制度立项申请表			
立项制度名称	柳州工学院教职工宿舍管理办法		
申请类别	修改	原制度废号	20201031号
申请部门	后勤基建部	申请时间	2022-03-14
申请人	梁聪	立项编号	2022-1-5
相关附件	 柳州工学院教职工宿舍管理办法.p... 238K 		

柳州工学院后勤基建部

后勤基建发〔2022〕12号

关于做好教职工及其他后勤工作保障人员近期

疫情防控工作健康管理工作的通知

部门各科室及其他后勤工作保障人员：

根据《关于进一步做好近期学校疫情防控工作健康管理工作的紧急通知》（校新冠防控〔2022〕6号）和《关于进一步做好教职工近期疫情防控工作健康管理工作的通知》（校新冠防控〔2022〕7号）

柳州工学院（南校区）汇总表

班号	姓名	性别	身份证号
基建维修	杨井兵	男	
基建维修	刘天依	男	
基建维修	何晟	男	
二食堂	曾秀莉	女	
二食堂	侯琴	女	
二食堂	范玉梅	女	
二食堂	李晶晶	女	
二食堂	颜仁初	男	
二食堂	黄钰博	男	
二食堂	李兴民	男	
二食堂	欧鸿志	男	
二食堂	梁照伟	男	
二食堂	陆彦欣	男	
二食堂	谭芳	女	

柳州工学院（北校区）汇总表

班号	姓名	性别	身份证号
物业	覃泓斌	男	
物业	万相碧	女	
物业	雷姝西	女	
物业	李瑜	女	
物业	黄志强	男	
物业	余致	男	
物业	覃德明	男	
物业	韦海	男	
物业	韦江河	男	
物业	李海斌	男	
食堂	陈莹芳	女	
食堂	卢晓婷	女	
食堂	罗晓玲	女	
食堂	陈浩浪	男	
食堂	康中汕	男	
食堂	赵伟雄	男	
食堂	吴利兵	女	
食堂	朱秀芬	女	
食堂	廖莹秀	女	
食堂	梁莹芳	女	
食堂	黄凤琼	女	
食堂	刘成妹	女	
食堂	刘丽萍	女	
食堂	廖翠群	女	
食堂	陶晚妹	女	
食堂	张茹婷	女	
食堂	毛梦英	女	
食堂	韦科旭	男	
食堂	唐梅连	女	